BS | MESA MECÂNICA PARA BROQUEADORA PORTÁTIL

Italmicro



PRINCIPAIS DIFERENCIAIS

1. Estrutura robusta

Construída em ferro fundido, a base oferece alta rigidez e boa absorção de vibrações.
Isso garante mais estabilidade na usinagem e contribui para um trabalho mais preciso.

2. Mais ergonomia

Na usinagem, o operador precisa movimentar a broqueadora a cada cilindro.
Com a base BS, essa movimentação se torna mais segura, reduzindo o esforço físico.
Isso traz mais conforto no dia a dia e melhora a agilidade durante o processo.

3. Fixação versátil

A base BS permite a fixação de diferentes modelos de broqueadoras com segurança.
Seu sistema facilita o posicionamento e garante estabilidade durante a usinagem.

4. Organização e praticidade

Conta com gabinete integrado para armazenamento de acessórios.
Isso mantém o ambiente organizado e facilita o trabalho no dia a dia.

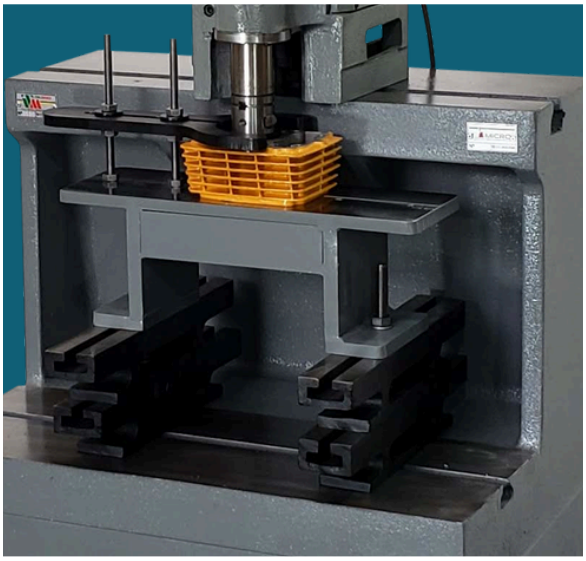





BS

EQUIPAMENTOS QUE ACOMPANHAM A MÁQUINA

italmicro

1. Jogo de cavaletes para blocos;

2. Bridas de Fixação;

3. Suporte para usinagem de camisas ;

4. Pé nivelador ;

1

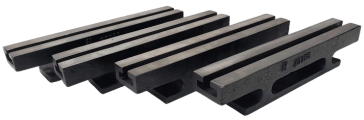

2



3



4

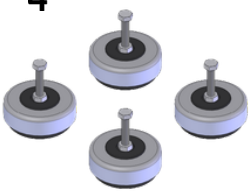

MEDIDAS	
Altura	900 mm
Largura	470 mm
Comprimento	655mm
Peso líquido (balança)	313 kg

